

令和3年8月6日

「世界初」離島向けドローン長期定期就航記念式典の開催について

—遠隔診療の社会実装化に向けて—

香川大学瀬戸内圏研究センターは、2020年7月に、あいおいニッセイ同和損害保険株式会社と株式会社かもめや（以下かもめや）と共に、香川県三豊市詫間町須田港と粟島間において、遠隔診療に必要となる処方箋を無人ドローンを使って配送する実証実験を行いました。2021年2月には、国交省のスマートアイランド実証調査業務として、三豊市が代表となった協議会が設置され三豊市粟島スマートアイランド・プロジェクトを実施し、瀬戸内圏研究センターは、あいおいニッセイ同和損害保険株式会社、かもめや等協議会のメンバーと、ドローンによる輸送サービス実証を行い、ICTによる新しい医療体制の確保を目指しました。

この度、2021年8月に、かもめやは、資本業務提携を結んでいるあいおいニッセイ同和損害保険株式会社のほかの支援を得て、粟島一須田港の間に「世界初」となる離島向けドローン長期定期航路を開設し、粟島の島民に生活物資を配送することとなりました。香川大学瀬戸内圏研究センターは香川県医師会とともに、かもめやの定期航路を活用して、離島の遠隔診療に必要となる医療品の配送を試行し、遠隔診療の社会実装化を目指します。ドローン配送に係る法的知見については、香川大学法学部肥塚研究室が参加し提供します。

そこで、「世界初」となる離島向けドローン長期定期就航を記念し遠隔診療の社会実装化を目指して開通式を下記の日程で行います。開通式へのご参加には「お申し込み」が必要となりますことをご了承ください。

1. **趣 旨**：離島地域が抱える課題解決のため、ドローンによる長期定期航路を開設して生活物資の輸送を行うとともに、遠隔診療および遠隔服薬指導の社会実装化を目指します。
2. **日 時**：令和3年8月17日（火）11：00～12：00（開通飛行※ 13：00～）
※悪天候などにより中止する場合があります。
3. **場 所**：三豊鶴（香川県三豊市詫間町詫間字須田5437）
4. **長期定期就航する航路**：香川県三豊市詫間町須田港と粟島港間の往復8km
5. **参加団体**：かもめや、あいおいニッセイ同和損害保険株式会社、ツネイシキャピタルパートナーズ株式会社、株式会社アイル・パートナーズ、三豊市粟島海洋記念公園（ルポール粟島）指定管理事業者：穴吹エンタープライズ株式会社、三豊鶴、香川県医師会、メロディ・インターナショナル株式会社、国立大学香川大学瀬戸内圏研究センター、同法学部肥塚研究室
6. **注 意**：新型コロナウイルス感染症対策として、手指消毒・マスク着用へのご協力をお願いします。また、受付にて、検温を実施させていただきます。37.5度以上の場合は、感染拡大防止のため、大変申し訳ございませんが入場をご遠慮いただきます。あらかじめご了承ください。

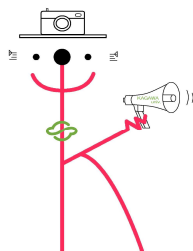

<お問い合わせ先>

- 国立大学法人香川大学 法学部肥塚（こえづか）研究室
- TEL：070-5564-7050（肥塚携帯）

<申し込み先>

- 次の「開通式参加申込書」をご活用下さい。

開通式参加申込用紙

返信FAX番号：087-883-0224
返信mailアドレス：info@kamomeya-inc.com

株式会社かもめや 小野・松岡 宛
(TEL：087-814-6100 mail：info@kamomeya-inc.com)

8月17（火）11:00～ ドローン物流定期航路 開通式

貴社名		
貴媒体名・番組名 ご所属		
お名前		
ご参加人数	_____ 名様	
ご連絡先	TEL： _____	Mail： _____ @ _____
当日のご連絡先	携帯電話：（ _____ ）	
カメラの持込	ENG _____	スチール _____
栗島での取材希望 (船舶移動)	あり _____	なし _____
備考	*上記栗島での取材はドローンの離陸と荷物の受け渡しの撮影となります。 船舶の関係で参加をお断りする場合はあることをご了承いただきますようお願いいたします。 *会場の都合で申し込み多数の場合、参加をお断りする場合がありますことをご了承いただきますようお願いいたします。	

**お忙しいところ誠に恐縮ではございますが、
FAXかメールにて8月16日（月）18：00までにご返信を賜りますよう、お願い申し上げます。**

頂いた個人情報は適切に管理し、ご本人の許可なく、
または、正当な理由なく第三者に個人情報を開示することはありません。

【新型コロナウイルス感染拡大防止策の取り組み】

新型コロナウイルス感染拡大防止のため、会場に対応するスタッフ・関係者は、手指消毒、検温、マスクの着用を徹底いたします。また会場の共有部分の消毒・換気を定期的に行います。

会場にお越しの皆様方にも、下記のご協力を頂けますよう、お願い申し上げます。

- ・手指消毒とマスクの着用をお願いします。
- ・受付にて、検温を実施させていただきます。37.5 度以上の場合は、感染拡大防止のため、大変申し訳ございませんが入場をご遠慮いただきます。あらかじめご了承下さい。